ARMATURA KROVNE PLOŠČE KINETE

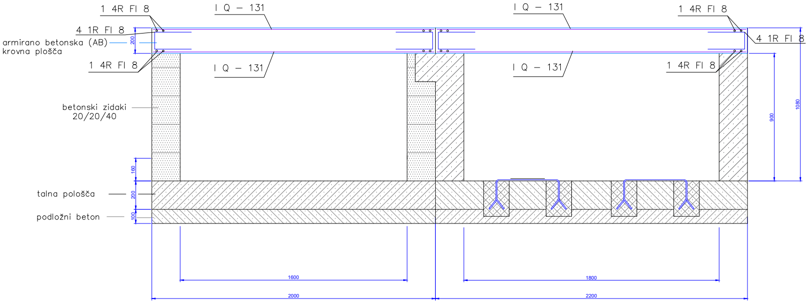
ARM. KROVNA PLOŠČA KINETE (2x2)m

ARM. KROVNA PLOŠČA KINETE (2,2x2.2)m

1 4R FI 8
4 1R FI 8
armirano betonska (AB)
krovna plošča
1 4R FI 8
I Q – 131
I Q – 131
betonski zidaki
20/20/40
talna položča
podložni beton
200
160
200
100
1600
2000
I Q – 131
I Q – 131
1 4R FI 8
4 1R FI 8
1 4R FI 8
900
1080
1800
2200

Sprememba:	Opis spremembe:	Datum:	Podpis:

Investitor: MESTNA OBČINA VELENJE Titov trg 1, 3320 Velenje OBČINA ŠOŠTANJ Trg svobode 12, 3325 Šoštanj	Objekt: Obnova magistralnega vročevoda TEŠ - CEP odsek faza II. B
Projektant: KOMUNALNO PODJETJE VELENJE, d.o.o. Koroška cesta 37/b, 3320 Velenje SLUŽBA INVESTICIJ IN RAZVOJA	Vrsta načrta/prikaza: 3 NAČRT GRADBENIH KONSTRUKCIJ IN DRUGI GRADBENI NAČRTI

Vsebina: DETAJL ARMATURNEGA NAČRTA KINETNE PLOŠČE				Merilo: M 1:100
Odgovorni vodja projekta:	Lučka ČAMPA, univ.dipl.inž.vod.kom.inž.	Id.št.: G -3280		Vrsta projekta: PZI
Odgovorni projektant:	Lučka ČAMPA, univ.dipl.inž.vod.kom.inž.	Id.št.: G -3280		Št. projekta: 362-TO/2017
Sodelavec - projektant:				
Datum:	marec 2017			Št. lista: 3.5.2.2